١٤٩

بلدي
balady

إقامة البناء

الرياض

رخصة بناء

رقم الرخصة	٦٦٩٥
نوع الرخصة	رخصة بناء
حالة الرخصة	سارية
تاريخ إصدارها	١٤٤٦-٠٣-٠٦
تاريخ إنتهائها	١٤٤٩-٠٣-٠٦

نوع الطلب	نقل ملكية
الأمانة	منطقة الرياض
البلدية	محافظة القويعية

اسم صاحب الرخصة	فادي صلاح سعيد الهندي	رقم الهوية	١٠١٥٨٦٠١٥٦	نوع الهوية	الهوية الوطنية
نوع وثيقة الملكية	صك	رقم وثيقة الملكية	٧٩٨٥٠٧٠٤٥٦١٤	تاريخ وثيقة الملكية	١٤٤٦-٠٦-٠١
نوع البناء	سكني	رقم قطعة الأرض	٢/١١٦٣	رقم المخطط	١٠٥١
الحي	حي مخطط رقم١٠٥١	وصف المبنى			

الحدود و الأبعاد و الإرتدادات بالمتر

الجهة	حدودها	البروز	الأبعاد (م)	الارتداد (م)
شمال	قطعة رقم ١/١١٦٣		٢١	٤,٢
شرق	شارع عرض ١٥ متر		١٥	٤,٠٥
جنوب	قطعة رقم ١١٦٤		٢١	٠
غرب	جزء من القطعة ١١٦٥		١٥	٣
مساحة الأرض		٣١٥	م²	

الواجهة

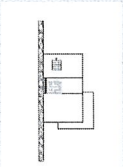

عرض مكونات البناء

اسم المكون	عدد الوحدات	الاستخدام	عدد الأدوار	المساحة
دور ارضي	١	سكني	١	١٣٣,٩٢
ملاحق ارضية	١	خدمات	١	٣٤,٨٨
أسوار	٠	أسوار	١	٧٢
مساحة البناء الكلى		٢٤٠,٨	نسبة البناء	٧٦,٤٤

*لاستعراض بقية مكونات البناء امسح الباركود الذي في الأعلى

الموقع العام

بيانات التعاقد

المكتب الهندسي المصمم	نقل التقنية للاستشارات الهندسية - الرياض

الموقع بالنسبة للصورة الفضائية

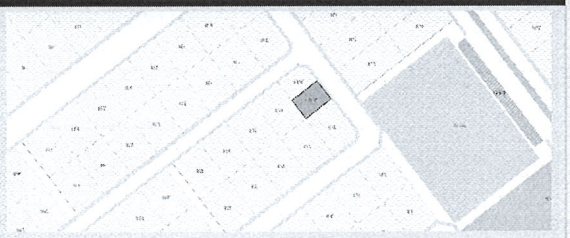

الرسوم المستحقة على الرخصة	٤٣٣,٤٤
و تم سدادها بموجب الإيصال رقم	٤٦٠١١٨٦٣٦٦
بتاريخ	١٤٤٦-٠٣-٠٦

إحداثيات الموقع	الشماليات:	٢٦٦٢٣٩٠,٢٦٨٢
	الشرقيات:	٥٣٥١٤٣,٢٥٨٣

ملاحظات

- يلزم التعاقد مع مكتب هندسي مشرف ومقاول بناء معتمدين لدى الوزارة وتأمين ضد العيوب الخفية قبل البدء في البناء
- يجب الالتزام بتنفيذ العزل الحراري وفق قيم العزل الحراري المحددة بمخطط العزل الحراري.يلزم تنفيذ العزل الحراري ، عدم الاضرار بالمجاورين واستخدام سواتر الخيش على الشدات
- للمحافظة على سلامة المارة وخصوصية المنازل المجاورة عدم فتح شبابيك باتجاه الفلل السكنية بالملحق
- يلتزم مقاول البناء بتسوير الموقع أثناء تنفيذ الأعمال وتشوين مواد البناء داخل المناطق المحددة وافق ما تضمنه دليل "تسوير مواقع الأعمال الإنشائية للمباني السكنية والتجارية والمحافظة على سلامة ونظافة الموقع" .
- يلتزم مقاول البناء بتغليف المبنى وفقا لدليل "تغطية المباني تحت الإنشاء" .
- رقم الرخصة في بلدي ٤٦٠٣١٦٨٠٥١٣٤ ورقم القرار المساحي في بلدي ٤٦٠٣١٦٧٨٥٣٠٥
- حجم المخلفات ٦٠٠
- يجب عدم التعدي على شبكة الإنارة و المحافظة عليها والتنسيق مع الإدارة العامة لصيانة الإنارة على الرقم ٩٤٠ كي لا يكون عرضة للمخالفات والجزاءات البلدية .